

STS NYT

MEDLEMSBLAD FOR STUDENTERFORENINGENS SKAKKLUB

nr. 2, sæson 1987/88

december 1987.

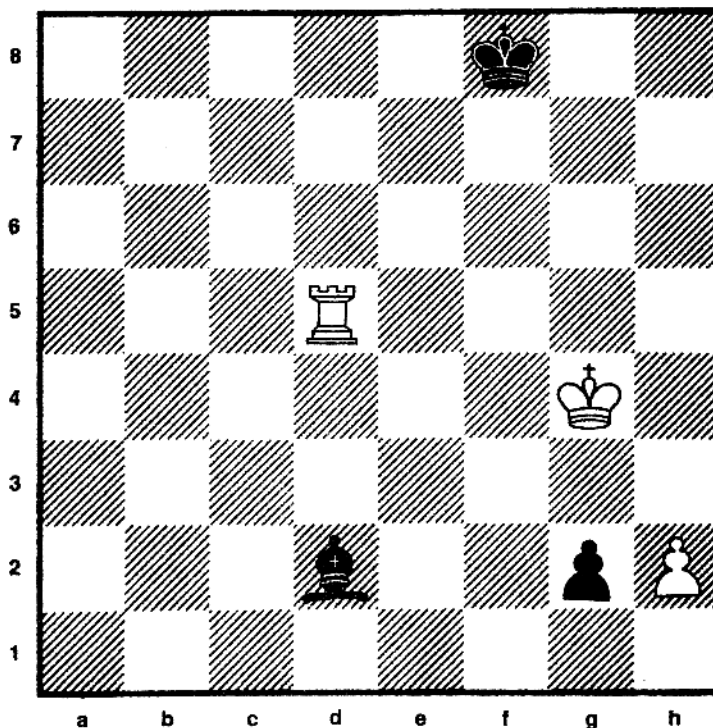

Hvid trækker og holder
remis! Løsning side 5.

HOLDTURNERINGEN

På trods af at klubben sidste år reducerede antallet af hold i holdturneringen fra 4 til 3, så havde vi alligevel i år det største besvær med at stille et 3. hold. Det lykkedes til sidst, men Gerner måtte arbejde hårdt.

Resultater:

1. holdet i 3. division er startet blødt: Først 4-4 hjemme mod Tårnby, derefter 4-4 ude mod Hvidovre. Det er ikke resultater der peger mod 2. division, men som man måske husker, så det slemt ud sidste år, og der spurtede vi alligevel til sidst og blev nr. 2.

2. holdet i mesterrækken startede hjemme med at tabe 2-6 til Frederiksberg II. Frederiksberg er nedrykkere fra 3. div., så et nederlag var vel ikke uventet. Bedre gik det i 2. runde ude mod Allerød. 5-2 står det til os, plus et hængeparti.

3. holdet spiller i 4. række. I gruppen er der kun 6 hold, så der er 2 runder mindre. Derfor er der kun spillet 1. runde. Her vandt St.S. ude over Brønshøj Skakforening med $4\frac{1}{2}$ - $2\frac{1}{2}$, plus et hængeparti, der vistnok er klart tabt. Med til historien hører, at St.S. måtte nøjes med at stille med 7 mand.

VINTERTURNERINGEN

Med kniberi nåede turneringen op på 16 deltagere - til start - siden er én hoppet fra! Det må da vist være bundrekord for klubben!?

Jeg føler, at det vil være omsonst på nuværende tidspunkt at nævne hele stillingen i de to grupper, idet der i skrivende stund kun er spillet 4 runder, og der er allerede adskillige udsatte partier. Men i gruppe 1 (mesterskabs-gruppen - 10 deltagere) ser Gerner ud til at være i fin form ($3\frac{1}{4}$), og i gruppe 2 (5 deltagere, dobbeltrundig) har Annet Riemer $2\frac{1}{2}$ af 3, og Bing 2 af 3.

Jesper Kristiansen.

PARTIER

Trompovsky's åbning.

Hvid: Jens Haagen Hansen, Kbh. Sort: Frank Andersen, Åbyhøj.

Spillet i DM i postskak 1985.

1.d4,Sf6 2.Lg5.

Jeg har i mange år haft en svaghed for denne åbning og ville gerne efterprøve den i godt selskab. Derfor spillede jeg den i 5 hvide partier i denne turnering. Resultatmæssigt forløb det tilfredsstillende med 3 points, men min tiltro til åbningen blev alligevel svækket.

2.-,Se4 3.Lh4.

Lf4 er en anden historie og muligvis bedre.

3.-,c5 4.f3,g5 5.fxe4,gxh4 6.e3,Lh6 7.Kf2, cxd4 8.exd4,Db6 9.Sc3, e6 10.Sf3,Sc6.

Alt dette er teori og blandt andet angivet af Niels Jørgen Fries Nielsen i hans lille bog fra 1984. Han skriver, at hvid skulle få det bedste spil efter 11.Lb5. Jeg var ikke overbevist om, at dette er rigtigt. Efter megen analysering fandt jeg frem til:

11.Sa4,Da5 12.Sc5,d6 13.Sb3,Dh5.

Det var FA. ikke tilfreds med efter partiet, men han foreslog ikke noget andet, og trakket var ventet.

14.Le2,Dg6 15.Dd3,Df6 16.c3,e5 17.d5.

Hvid må holde stillingen lukket for sorts løbere.

17.-,Se7 18.Tafl,o-o 19.Kel,Sg6 20.g3,Dd8.

Sort vil spille f5, og hvis det lykkes for ham, vil hvid blive løbet over ende.

21.Sfd2,b5.

Det var FA heller ikke tilfreds med, men på 21.-,Se7 eller Lh3 følger 22.Tf5 med blokade og pæne chancer for hvid.

22.Dxb5,Lh3?

Logisk var f5, og efter 23.exf5,Lxf5 24.Txf5,Txf5 25.Se4 og for eksempel 25.-,Tb8 26.Dd3,Tf8 27.Sbd2,Txb2 28.Sc4,Txa2 29.Scxd6, Db6 30.Sc4,Tal+ 31.Ldl,Db1 32.Dxb1,Txb1 33.d6 er stillingen uklar, men jeg tror, at hvid har gode chancer. Sorts brikker spiller ikke rigtigt.

23.Dd3,Lxfl 24.Txfl,Dd7 24.Sc4,Tad8 25.Sba5!

Det ser underligt ud, men er faktisk med til at forhindre f5.

26.-,Dh3 27.Tf2 (DIAGRAM),f5(?).

FA mente bagefter, at dette var hans sidste chance. Det er nok rigtigt, men det går lige ikke.

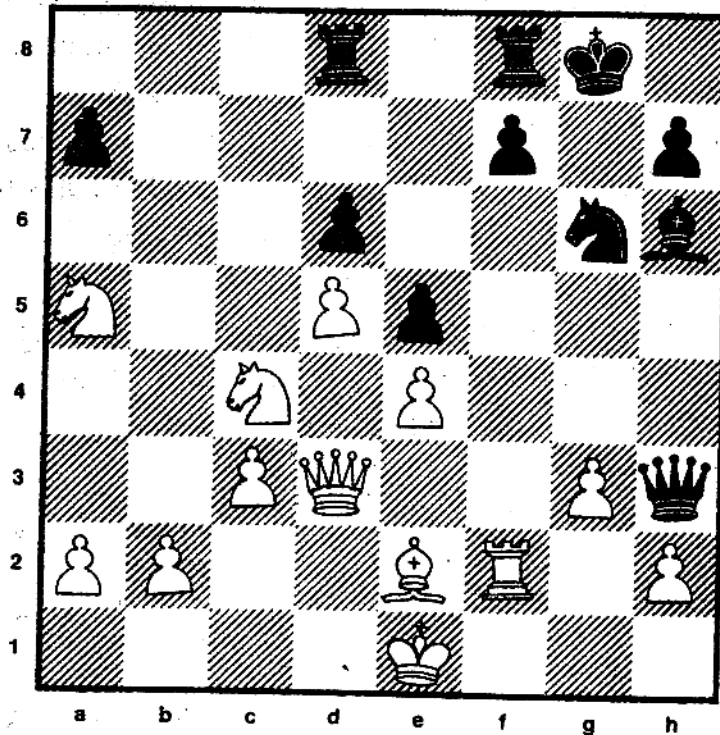

Stillingen efter
hvids 27. træk.

28. exf5, e4 29. Dxe4, hxg3.

Hvis 29.-, Tde8 så 30. Dg2! og sorts stilling falder sammen.

30. hxg3, Dxc3 31. Dg2!, Dxc2 32. Txc2, Txf5 33. Sc6.

Husk hvids 26. træk!

33.-, Td7 (på 33.-, Tdf8 følger 34. Se7+) 34. Lg4, Tff7 (på 34.-, Tg5 kommer 35. Le6+) 35. Lxd7, Txd7 36. Sd4(!)

Springere har det jo godt i centrum.

36.-, Lg7 37. Se6, Lf6 38. Ke2, Kf7 39. Kd3, opgivet (1-0).

Sort kunne godt have fortsat lidt endnu, men hvids bønder kommer jo.

Noter af Jens Haagen Hansen til
Bent Kristensens bog om DM 85 (forkortet
et enkelt sted af red.)

Engang - for længe siden - spillede Gerner og Torben en match, der skulle afgøre klubbmesterskabet 86/87. Torben vandt 2-0, her kommenterer han 1. matchparti:

Hvid: Gerner Carlsson, sort: Torben Kjeldsen. 11/8-87.

1. d4, f5 2. g3, Sf6 3. Lg2, g6 4. Sf3, Lg7 5. c4, o-o 6. o-o, d6 7. d5, Sa6 8. Sc3, De8 9. Sd4 (et andet muligvis bedre træk er 9. Tbl) Ld7 10. e4, fxe4 11. Sxe4, Sxe4 12. Lxe4, c5.

Lidt for hastigt. c6 og Sa6-c7 og så først c5 var stærkere. En anden opstilling er Sc5 fulgt af a5.

13.Se6,Lxe6 14.dxe6,Tb8 15.h4 (15.a4! først) b5 16.h5,gxh5.

Hertil har vi kopieret partiet Van der Sterren - Malanjuk.

Dette parti fortsatte med 17.Kg2,Ld4 18.f4,Kf8 19.Th1,Tg8 (for at besvare Txh5 med Tg7) 20.Lxh7 (kraftige sager - nødvendigt for hvid?) Kxh7 21.Txh5+,Kg7 22.Df3,Kf8 23.Th7,Dc8 24.Dh5,Dxe6 25.f5,De4+ 26.Kh2,Lgl+! 27.Kxgl,Del+ 0-1. Mit åbningsspil var en spicial-forberedelse til matchen mod Gerner.

17.Dc2 (her burde 17.cxb5 overvejes) Sb4 18.Lxh7+,Kh8 19.Dbl.

Eller 19.De4,bxc4 20.Lg6,d5 21.Dbl,Dc6 22.Lf7,Txf7 23.exf7,De6 - for kvaliteten har Sort et fantastisk bondecentrum.

19.-,bxc4 20.Lg6,Dc8??

Givet var 20.-,Dc6 21.Lxh5,Dd5. Sort fortrød straks sit træk og anså nu stillingen for at være tabt.

21.De4,Tf6 22.Lf7,Dc6 23.Dh4,Dd5 (24.Lxh5,Kg8) 24.Lg5,Txf7

(tvungent, og i første omgang resignation fra Sorts side) 25.exf7.

Hov, hvad er nu det. Hvorfor ikke bare 25.Dxh5+? Når jeg skal være ærlig, havde jeg på dette tidspunkt ikke fået øje på 25.-,Lh6!!

og nu enten 26.exf7,Dxg5 eller 26.Dxh6+,Th7 truende med mat på h1 (!!). Jeg havde vel set Lh6, hvis det var kommet dertil?!

25.-,Dxf7 26.Lxe7,Sd3 27.Lxd6,Txb2 28.Tabl??

Efter 28.De4!,Txf2 29.Tabl kan sort næppe spille på gevinst pga. sin åbne kongestilling.

28.-,Txbl 29.Txbl,Dxf2+ 30.Khl,Df3+ 31.Kh2,De2+ 32.Khl,Sel 33.Dd8+.

33.Tb8+,Kh7 34.Dh3,De4+ 35.Kh2 (35.Kgl,Ld4+ 36.Kf1,Df3 37.Kxel, Lc3+ mat) Sf3+ med dronningevinst.

33.-,Kh7 34.Da8,Dfl+ 35.opgivet (0-1).

Er det virkelig mig, der er begyndt at spille "vildt"? I andet parti stod Gerner i hvert fald til gevinst, men tabte alligevel. Efter spillet kunne resultatet nemt have været 2-0 til Gerner.

FORSIDEDIAGRAMMET

At hvid holder remis i den stilling ser ved første øjekast helt umuligt ud, da den sorte bonde ikke kan stoppes. Men prøv at se: 1.Tf5+. Nu kan den sorte konge gå til to sider, vi tager først til venstre: 1.-,Ke7 2.Te5+,Kd6 3.Tel!! ,Lxel 4.Kh3! Forvandler sort nu til dronning eller tårn er hvid pat, og med to sortfældede løbere kan sort heller ikke vinde, derfor: 4.-,glS+ 5.Kg2,Se2 6.Kf1 og hvid vinder den ene af de to sorte officerer. Vi lader den sorte konge gå til højre: 1.-,Kg7 2.Kh3!,glD 3.Tg5+! og lige meget om sort slår med løberen eller damen er hvid pat. Opgaven var et studie af Troitzki, 1895.

R E F E R A T

af St.S ekstraordinære generalforsamling, afholdt tirsdag d. 1.9.1987
kl. 19.45.

Tilstædeværende: 11 medlemmere

1. Som dirigent valgtes Jens Hågen Hansen.
Referent Mogens Andersen
Man konstaterer at generalforsamlingen er lovligt indkaldt.
2. Protokollen fra sidste møde foreligger i medlemsbladet.
Ingen ønsker den læst op eller kommenteret.
3. Indkomne forslag.

Bestyrelsen har fremsat et forslag som bringes i medlemsbladet side 2 og 3.

Formanden:

Gør rede for de husleje problemer de Københavnske skakklubber har:

KS 15.000 kr. om året, vil d. 1.3.1988 stige til 40.000.

Brønshøj 8-9.000 kr., der er varslet en stigning.

Huslejemæssigt ligger St.S. i bunden.

Lokalet er til rådighed på næsten alle tider af døgnet.

Senioratet kan acceptere at man ikke skal have studenter-eksamen for at blive medlem.

Bing : Hvad med bøgerne?

Formanden:

Senioratets holdning er at de bør flyttes tilbage til studenterforeningen.

Jens Chr. Sørensen:

Har ingen tillid til at bestyrelsen vil følge det tidligere vedtagne forslag.

Jens Hagen Hansen:

Har samme fornemmelse som forrige taler.

Kjeldsen:

en sammenlægning skal foregå i studenterforeningen - ikke udenfor.

Jesper Kr.:

Udtaler sig på linie hermed.

Bing: Hvordan vil man tackle juniorene.

Dirigent: Hvor mange medlemmere er gået i sommer?

Formanden:

Bestyrelsen er indstillet på at føre seriøse for-

handlinger om en sammenlægning som skal finde sted i studenterforeningen, der har de bedst egnede og billigste lokaler. Juniorafdelingen vil give et tiltrængt pust og give mere liv.

38 medlemmere
5 pensionister
1 junior

dvs. ialt 44 medlemmere.

Bing: juniorer endnu engang.

Jesper Kr.:

Man vil henvende sig til KS-juniorafdeling og til skoleskak.

Afstemning:

Bestyrelsens forslag: 8 ja
0 imod
3 hverken for eller imod

Forslaget er vedtaget.

Valg af formand:

Bestyrelsen foreslår: Gerner Carlsson.

Gerner valgt.

Evt.:

Bing: Lysforholdene i TV-rummet er meget ringe. Lyset på trappen går ud inden man når op.

Formanden:

Giver Bing ret. Er påtalt overfor senioratet, som har lovet at bedre forholdene.

Bing: Jernskabene.

Formanden:

2 jernskabe: det ene står på dametoilettet, det andet står i Sydhavnen sammen med bøjerne.

Formanden giver følgende oplysninger:

Afspændingsinstituttet ovenpå er flyttet. Hilses med bifald.

Torben Kjeldsen er klubmester.

Dirigenten:

Takker for god mødedisciplin og erklærer generalforsamlingen for afsluttet.

KALENDER

December

- Tirsdag 8/12 kl. 19.30: Holdkampe hjemme mod Tårnby II i M-rækken og mod Fr.berg IV i 4. række.
 - 15/12 19.30: Hængepartier. Alm. klubaften.
 - 22/12 19.30: Juleafslutning.

Januar

- Tirsdag 5/1 19.30: 6. runde i vinterturneringen.
 Søndag 10/1 Divisionskamp ude mod Albertslund.
 Mandag 11/1 4.række holdet ude mod Albertslund III.
 Tirsdag 12/1 19.30: Hængepartier. Alm. klubaften.
 Onsdag 13/1 Mesterrække holdet ude mod Lyngby II.
 Tirsdag 19/1 19.30: Hængepartier. Alm. klubaften.
 - 26/1 19.30: 7. runde i vinterturneringen.
 Søndag 31/1 Divisionskamp hjemme mod Hillerød.

Februar

- Tirsdag 2/2 19.30: Holdkampe hjemme mod AS 04 II i M-rækken og mod Brønbyvester i 4. række.
 - 9/2 19.30: Hængepartier. Alm. klubaften.
 - 16/2 19.30: 8. runde i vinterturneringen.
 Søndag 21/2 Divisionskamp ude mod KS.
 Tirsdag 23/2 Holdkamp ude mod S 41 i M-rækken.
 Torsdag 25/2 Holdkamp ude mod Tjalfe III i 4. række.

Marts

- Tirsdag 1/3 19.30: Hængepartier. Alm. klubaften.
 - 8/3 19.30: 9. runde i vinterturneringen.
 Søndag 13/3 Divisionskamp ude mod Brønshøj.
 Tirsdag 15/3 19.30: Holdkamp hjemme mod Odysseus II i M-rækken.
 - 22/3 19.30: 10. runde for gr. 2 i vinterturneringen.
 - 29/3 Klubben lukket pga. påske.

OBS! Der er lidt problemer med at finde plads til Norman-Hansens Mindeturnering, men muligvis bliver dens spillet 13.-14. februar.

BESTYRELSEN

Formand: Gerner Carlsson
Dybendalsvej 23, 2700 Vanløse
01 74 59 47

Kasserer: H. Holstein-Rathlou
Claus Petersens Alle 29 st., 2650 Hvidovre
01 78 55 40

Øvrige medlemmer:

Ole Schwenger
Holbergsgade 26, 2. 1057 Kbh, K.
01 13 38 58

Gunnar Øe
Ndr. Frihavnsgade 19, st. tv. 2100 Kbh. Ø
01 38 12 16

Jens V. Pedersen
Tomsgårdsvej 99, 2400 Kbh. NV.
01 34 30 90

Redaktion af STS Nyt {
Torben Kjeldsen
Rebekkavej 33, st. tv. 2900 Hellerup
01 61 19 94

Jesper Kristiansen
Dalslandsgade 8, D 409, 2300 Kbh. S.
01 95 70 62